

ESTUDIO DE IMPACTO AMBIENTAL DEL ÁREA OPERATIVA DEL PROYECTO MINERO LOMA LARGA CONFORMADO POR LAS ÁREAS MINERAS CERRO CASCO (CÓDIGO 101580), RIO FALSO (CÓDIGO 101577) Y CRISTAL (CÓDIGO 102195) PARA LAS FASES DE EXPLOTACIÓN Y BENEFICIO DE MINERALES METÁLICOS BAJO EL RÉGIMEN DE GRAN MINERÍA

ECUADOR – ESCALA 1:25000

CARTAS TOPOGRÁFICAS:
ESCALA 1:50000 - N.V.F.3, N.V.F.4, N.V.B.1, N.V.B.2

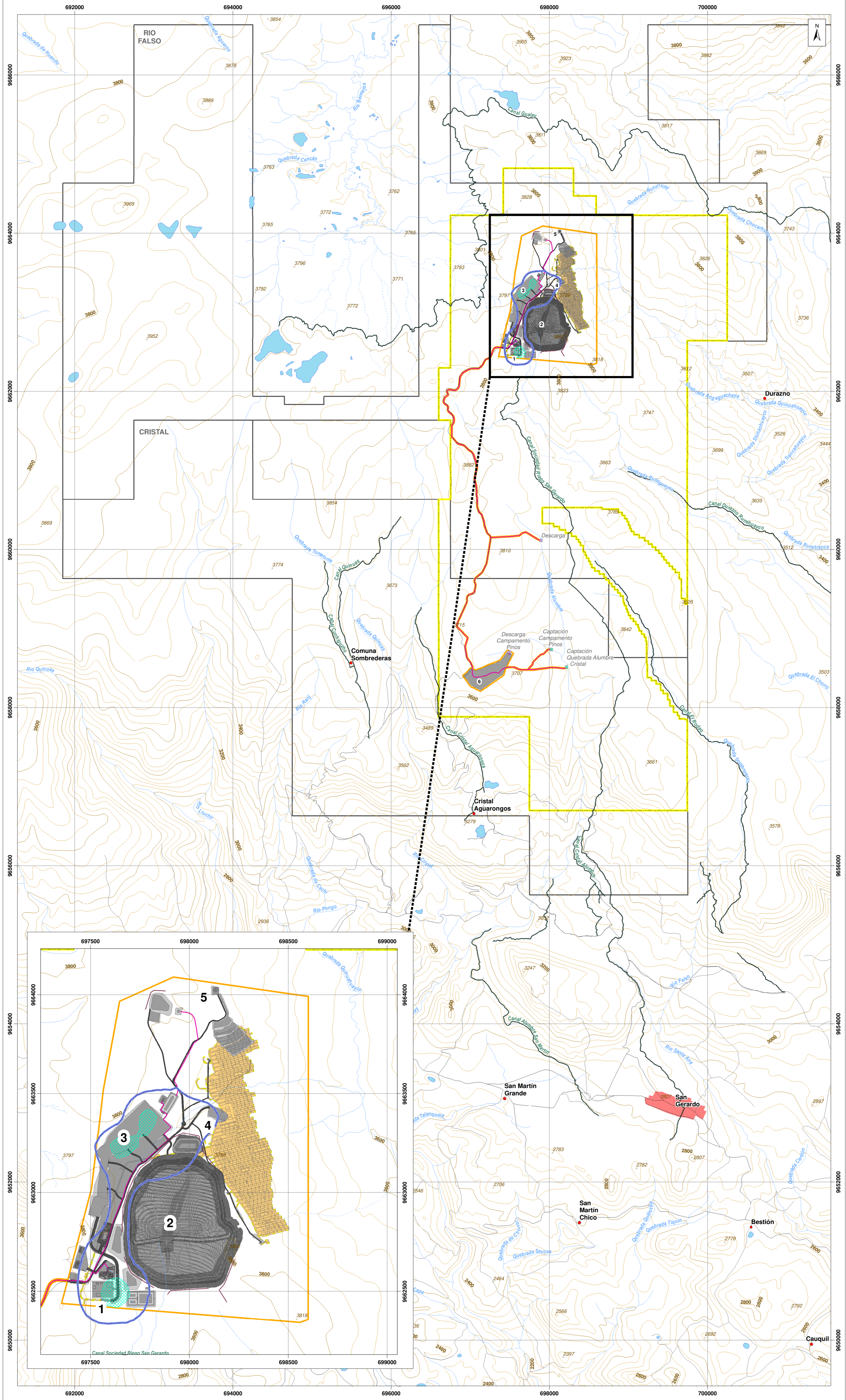

LEYENDA TEMÁTICA

- Área geográfica
- Área de implantación

INFRAESTRUCTURA

- Infraestructura superficial
 - Portal de la mina
 - Retahera
 - Planta de procesamiento de mineral
 - Planta de relleno en pasta
 - Pulvorin
 - Campamento Pinos
- Mina subterránea
- Vías internas
- Talud
- Tubería
- Canal de desviación
- Infraestructura subterránea
- Captación
- Descarga

ÁREA DE INFLUENCIA DIRECTA COMPONENTE FÍSICO

Calidad del Aire

La delimitación del AID se realizó sobre la base de los resultados del modelamiento de dispersión de contaminantes atmosféricos, mediante el cual permitieron determinar la pluma de dispersión para PM10 para concentraciones horarias y anuales que sobrepasan el límite máximo permisible.

Etapas	Criterio	Superficie (ha)
Construcción	Área generada por el Modelo de dispersión de contaminantes atmosféricos para la concentración máxima permisible para emisiones de PM10 diario (450,95 ug/m ³).	36
	Área generada por el Modelo de dispersión de contaminantes atmosféricos para la concentración máxima permisible para emisiones de PM10 anual (97,99 ug/m ³).	4
Superficie total		36

NOTA:
El AID total está dado por el análisis espacial en formato vectorial (álgebra de mapas) a partir de la unión de sus entidades, en donde se genera una nueva entidad la cual contiene el área completa ocupada (envolvente).

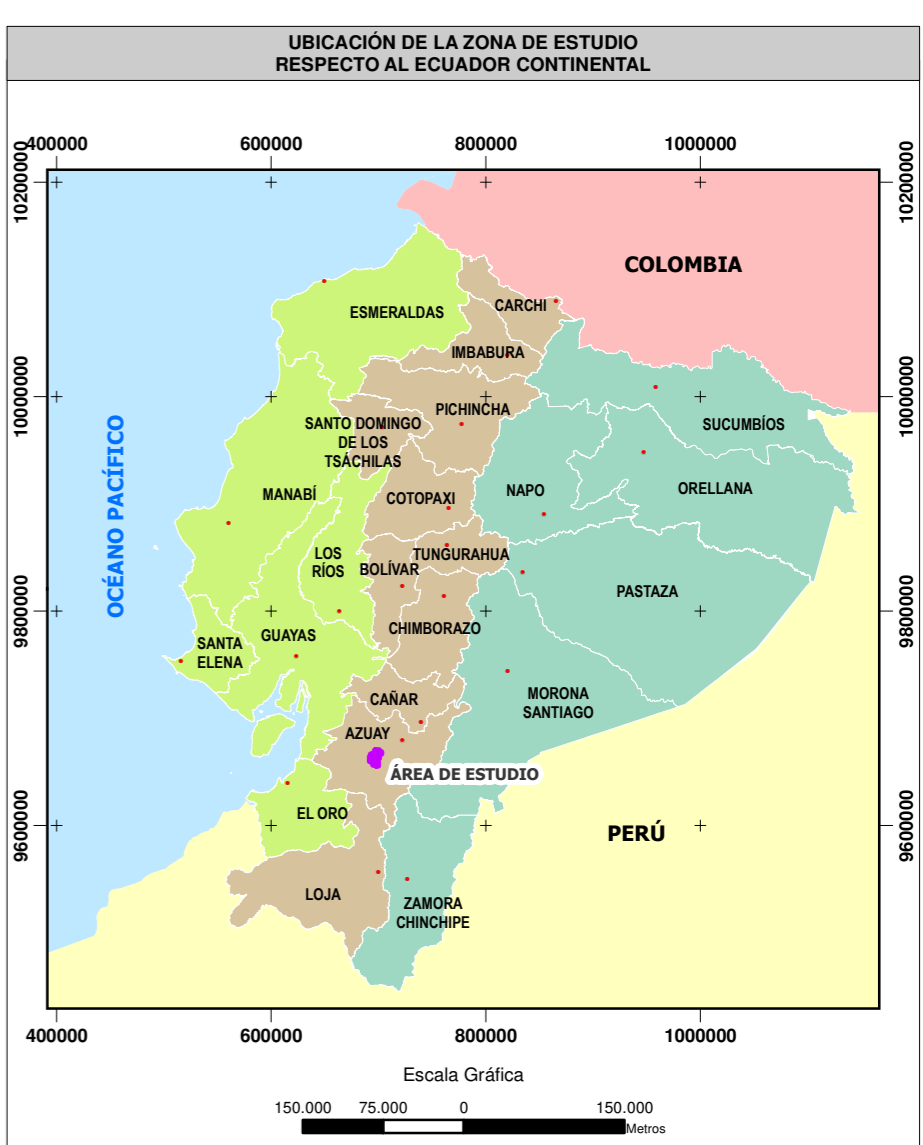

SIGNOS CONVENCIONALES

Centro poblado consolidado	Lago - laguna
Centro poblado	Sistema de agua
Vía	Curva de nivel índice
Sendero	Curva de nivel intermedia
Floresta	Punto acotado
Drenaje secundario perenne	Concesión minera
Drenaje secundario intermitente	

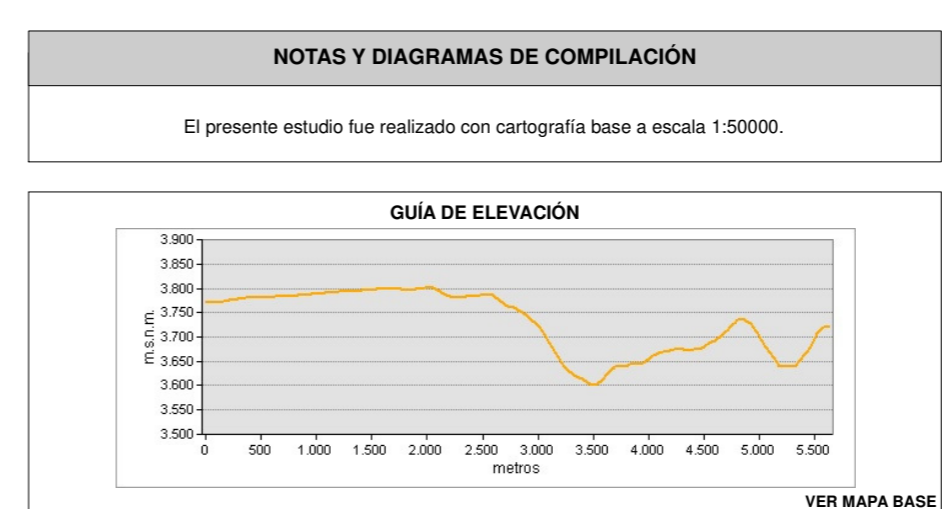
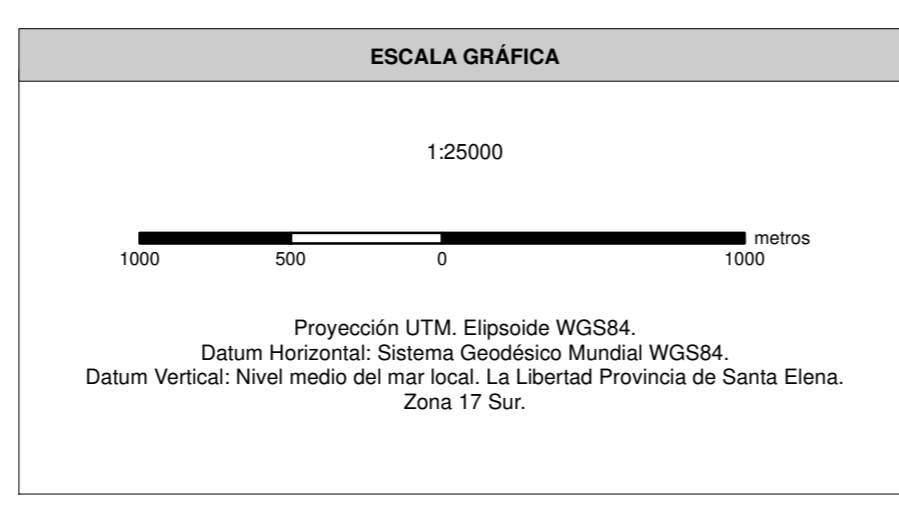

ENTRIX **Dundee**

MAPA DE ÁREA DE INFLUENCIA DIRECTA COMPONENTE FÍSICO (AIRE)

ESTUDIO DE IMPACTO AMBIENTAL DEL ÁREA OPERATIVA DEL PROYECTO MINERO LOMA LARGA CONFORMADO POR LAS ÁREAS MINERAS CERRO CASCO (CÓDIGO 101580), RIO FALSO (CÓDIGO 101577) Y CRISTAL (CÓDIGO 102195) PARA LAS FASES DE EXPLOTACIÓN Y BENEFICIO DE MINERALES METÁLICOS BAJO EL RÉGIMEN DE GRAN MINERÍA

PROponente: DPMecuador SA	CONSULTORA: Entrix	GIS: Ing. Juan J. Palacios Ing. Santiago López
ESCALA TRABAJO: 1:50000	Nº: 9.1-2	FECHA: abril, 2022

SOBRE LA BASE DE: DPMecuador S.A., Implantación del proyecto, 2020, IGM, Cartas Topográficas, escala 1:50000, 2013.
BAG Environmental Engineering, Modelo de dispersión de contaminantes, 2020.
Entrix, Área de influencia, marzo 2021.

PROYECTO: 10485003