



Oficio No. 2968 SPA-DINAMI-UAM 00625437

Quito DM, 22 NOV. 2006

Señor
IAMGOLD ECUADOR S.A.*
TITULAR DEL AREA MINERA CRISTAL
Casillero Judicial No. 1664
Quito.-

Referencia: MEM-2006-23397

Póliza No.: 0035140
Para el período: 2006/11 a 2007/11
Emitido por: SEGUROS SUL AMERICA.
Por un valor total de: USD 59667,00
Informe UAM: Memo No. 2967

IDENTIFICACION DE LA CONCESION

Nombre: CRISTAL
Código del área: 102195
Estudio Ambiental No.: 102195_200_101
Concesionario: IAMGOLD ECUADOR S.A.*
Fase Minera: CONCESION MINERA

De mi consideración:

Referencia: Cuando se responda este oficio favor referenciar el siguiente número de trámite: MEM-2006-23397

Con relación a su comunicación del 14/11/2006, mediante la cual remite la Garantía No. 0035140, por 59667,00 USD con vigencia a partir de 2006/11 hasta el 2007/11, informo para su conocimiento y fines pertinentes que, una vez cumplidos todos los requisitos previstos en el Reglamento Ambiental para Actividades Mineras y en el Acuerdo Ministerial No. 410 publicado en el Registro Oficial No. 729 del 13 de diciembre del 2002, su estudio ha sido aprobado por esta Subsecretaría.



**Ministerio de
Energía y Minas**
República del Ecuador

Por otro lado, me permito recordarle que dentro de sus obligaciones ambientales se encuentra el levantamiento de Auditorías Ambientales anuales, la presentación oportuna de programas y presupuestos ambientales anuales coherentes, garantías de fiel cumplimiento y la ejecución de actividades ambientales acorde con el Plan de Manejo, aspectos que la Unidad Ambiental Minera se encargará de exigir su cumplimiento.

Su colaboración permite desarrollar una minería sustentable y socialmente responsable.

Atentamente,



Ing. Carlos Montenegro C.



SUBSECRETARIO DE PROTECCIÓN AMBIENTAL (E)

Cc: Dirección Regional de Minería de AZUAY
Dirección Nacional de Minería

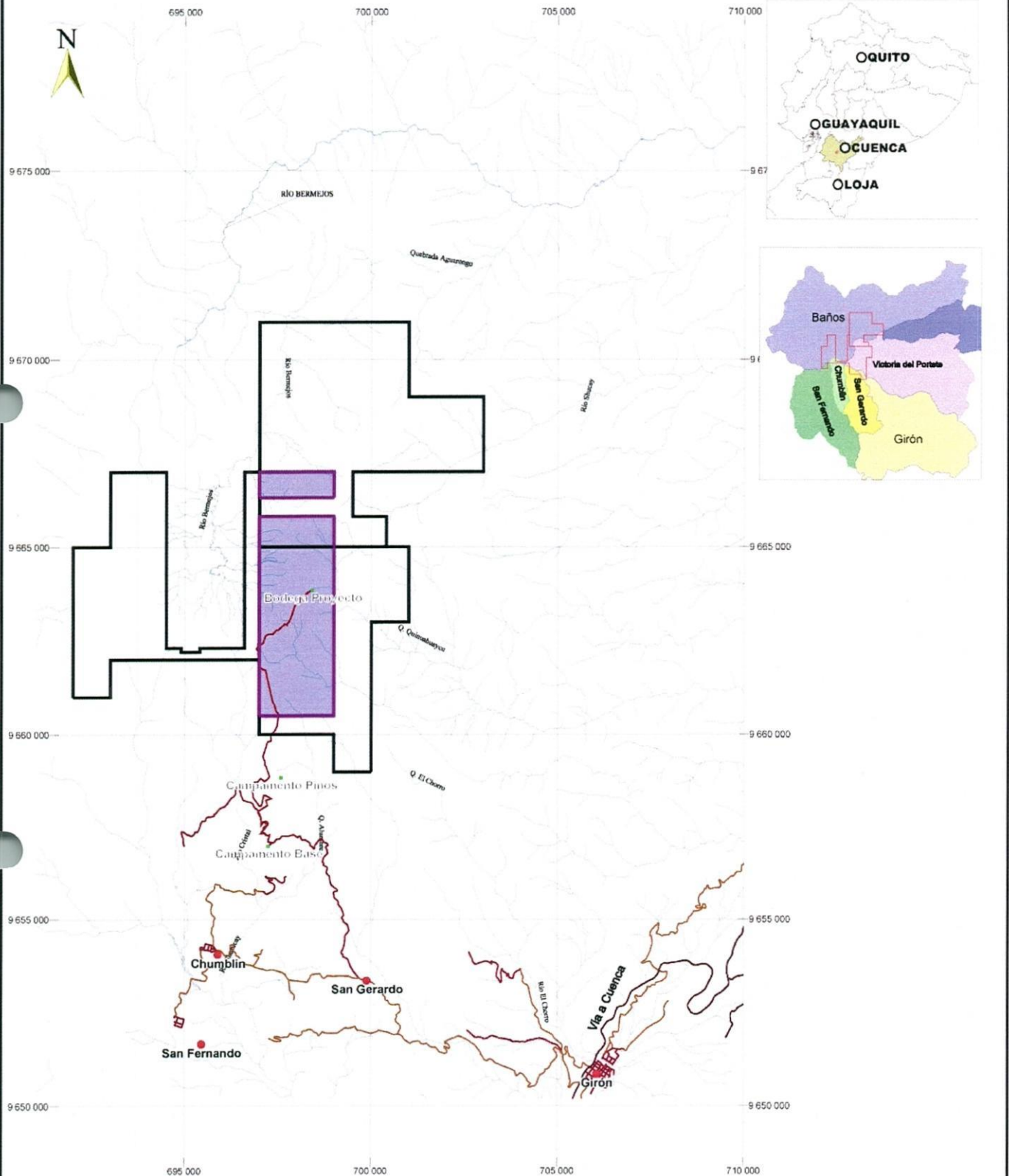
MAPA DEL ÁREA DE EXPLORACIÓN



LEYENDA

	Carretera Pavimentada dos vías
	Carretera Superficie Ligera dos vías
	Carretera Superficie Ligera una sola vía
	Área de Exploración

IAMGOLD ECUADOR S.A.			
AUDITORIA AMBIENTAL			
AREAS MINERAS: CERRO CASCO Y RIO FALSO			
PROVINCIA: Azuay			
CANTONES: Cuenca, Girón, San Fernando			
PARROQUIAS: Baños, Victoria del Portete, Girón, San Gerardo, Chumblin, San Fernando			
CONCESIONARIO:	CONSULTOR:	FECHA: MAR/13	LAMINA:
IAMGOLD ECUADOR S.A.	Ing. Luis Enrique Figueroa	ESCALA: 1:50000	05

MAPA DEL ÁREA DE EXPLORACIÓN

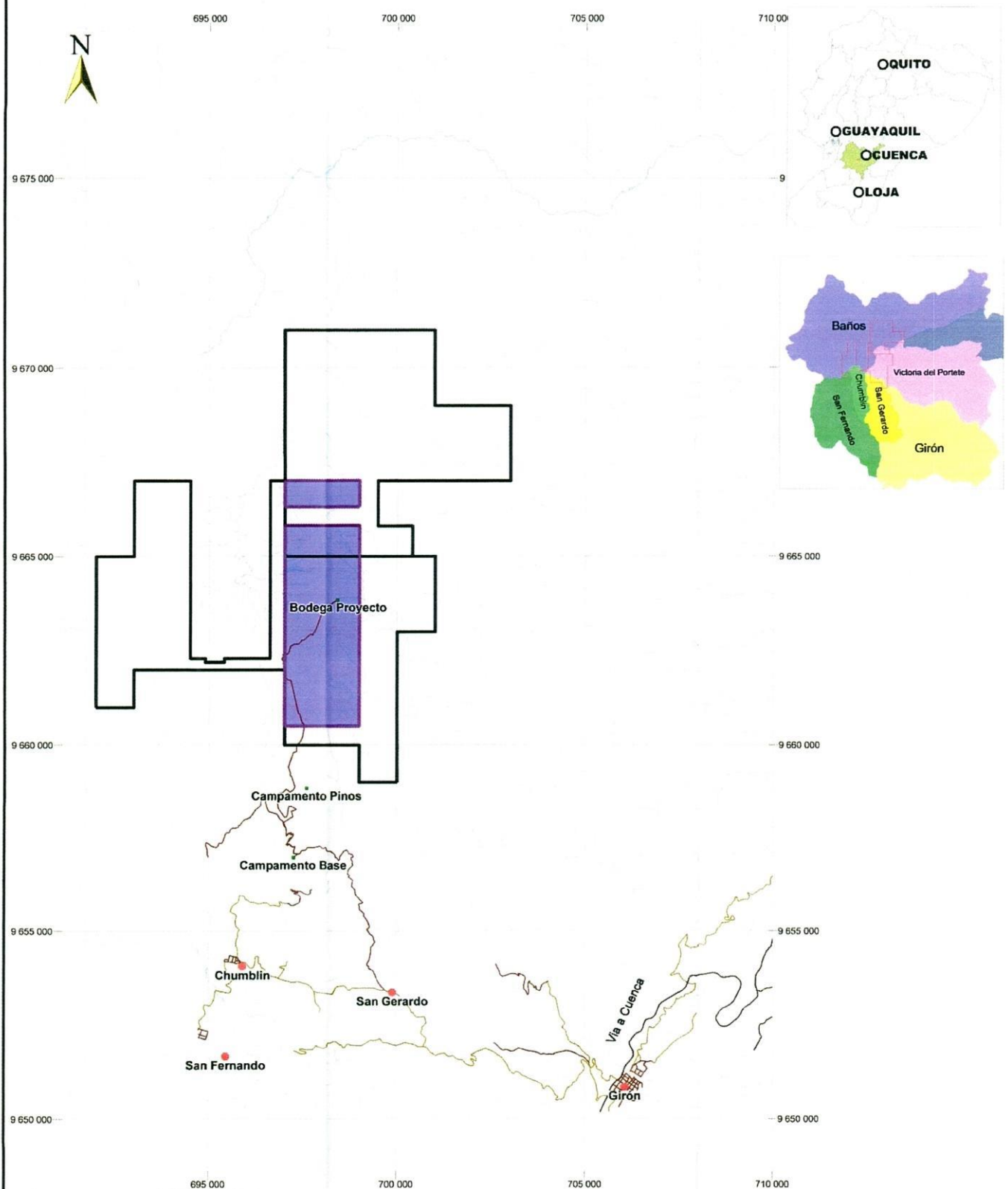

LEYENDA

- Carretera Pavimentada dos vias
- Carretera Superficie ligera dos vias
- Carretera Superficie ligera una sola via
- Área de Exploración
- ▭ Concesiones Cerro Casco y Río Falso
- Rios y Quebradas
- Centros Poblados
- Puntos Importantes del Proyecto

IAMGOLD ECUADOR S.A.			
AUDITORIA AMBIENTAL 2012			
AREAS MINERAS: CERRO CASCO Y RIO FALSO			
PROVINCIA: Azuay			
CANTONES: Cuenca, Giron, San Fernando			
PARROQUIAS: Baños, Victoria del Portete, Giron, San Gerardo, Chumblin, San Fernando			
CONCESIONARIO:	CONSULTOR:	FECHA: DIC/13	LAMINA
IAMGOLD ECUADOR S.A.	Ing. Luis Enrique Figueroa	ESCALA: 1:50000	05

MAPA DEL ÁREA DE EXPLORACION

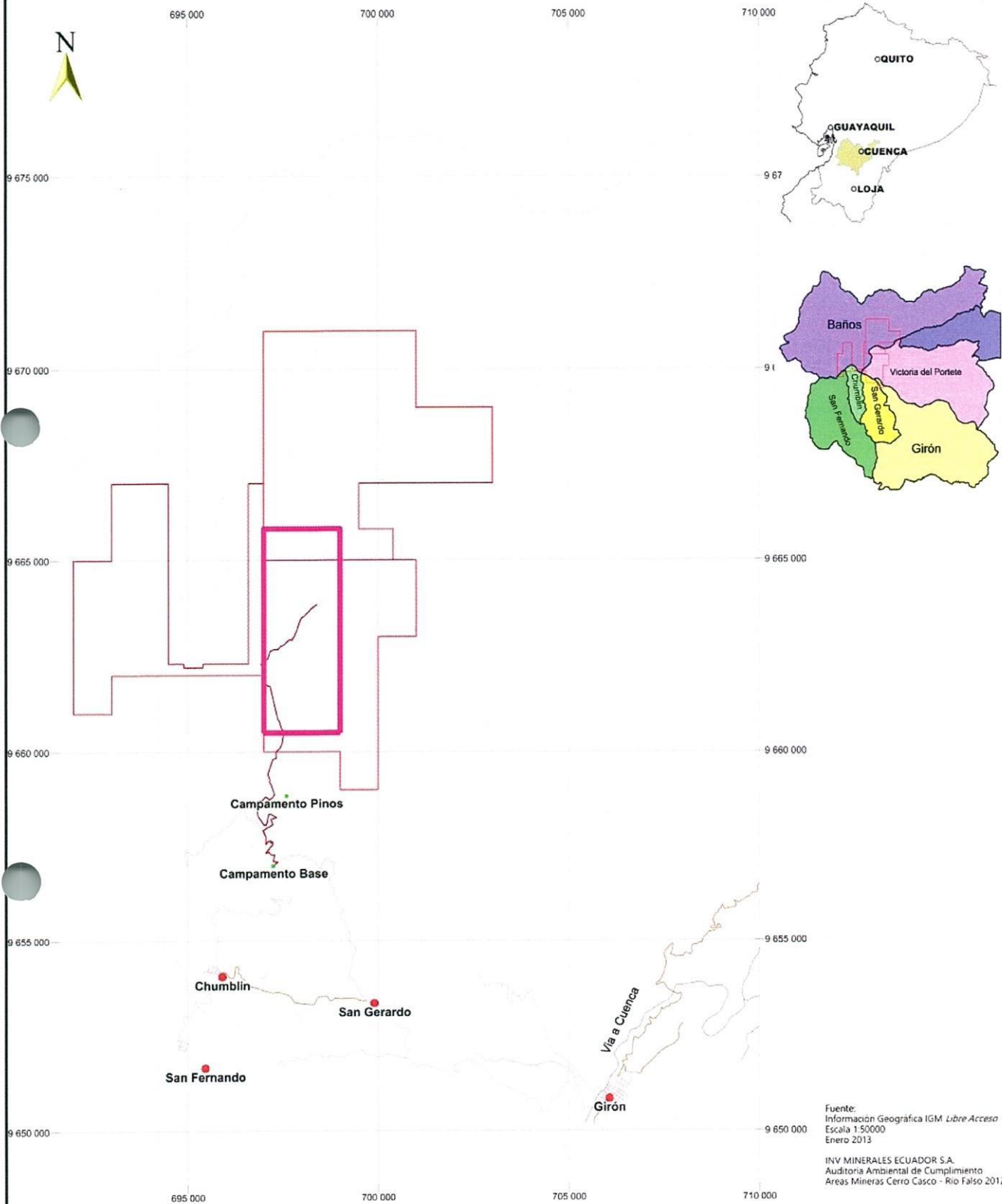

Fuente:
 Información Geográfica IGM Libre Acceso
 Escala 1:50000
 Enero 2013
 INV MINERALES ECUADOR S.A.
 Auditoria Ambiental de Cumplimiento
 Areas Mineras Cerro Casco - Rio Falso 2012

LEYENDA

- Carretera Pavimentada dos vias
- Carretera Superficie Ligera dos vias
- Carretera Superficie Ligera una sola via
- Area de Exploración



GRILLA UTM
 17 SUR PSAD 56

INV MINERALES ECUADOR S.A.			
AUDITORIA AMBIENTAL 2013-2014			
AREA MINERA: CERRO CASCO Y RIO FALSO			
PROVINCIA: Azuay			
CANTONES: Cuenca, Girón, San Fernando			
PARROQUIAS: Baños, Victoria del Portete, Girón, San Gerardo, Chumblin, San Fernando			
CONCESIONARIO:	CONSULTOR:	FECHA: MAY/15	LAMINA
INV MINERALES ECUADOR S.A.	Ing. Luis Enrique Figueroa	ESCALA: 1:50000	05

MAPA DEL ÁREA DE EXPLORACION

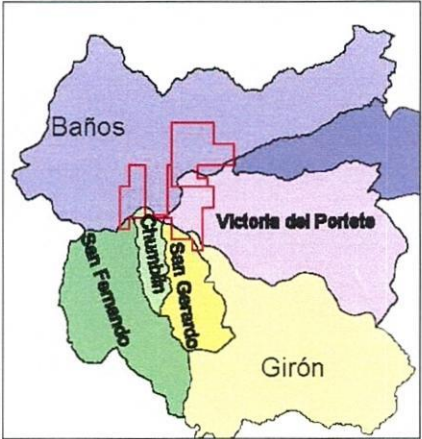
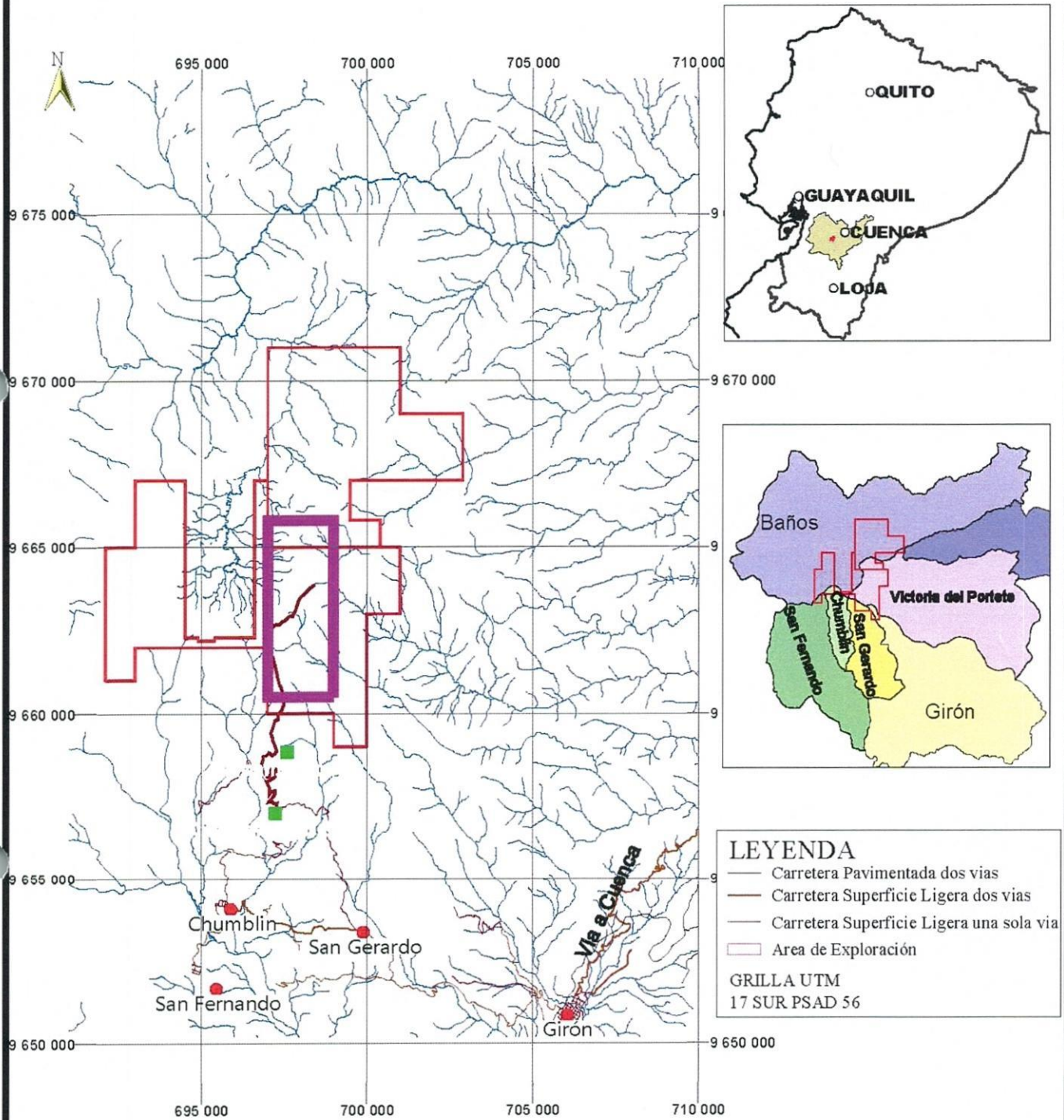

LEYENDA

- Carretera Pavimentada dos vías
- Carretera Superficie Ligera dos vías
- Carretera Superficie Ligera una sola vía
- Área de Exploración

GRILLA UTM
17 SUR PSAD 56



Fuente:
Información Geográfica IGM *Libre Acceso*
Escala 1:50000
Enero 2013

INV MINERALES ECUADOR S.A.
Auditoria Ambiental de Cumplimiento
Áreas Mineras Cerro Casco - Río Falso

INV MINERALES ECUADOR S.A.			
AUDITORIA AMBIENTAL Oct2014-Oct2016			
AREA MINERA: CERRO CASCO Y RIO FALSO			
PROVINCIA: Azuay			
CANTONES: Cuenca, Girón, San Fernando			
PARROQUIAS: Baños, Victoria del Portete, Girón, San Gerardo, Chumblin, San Fernando			
CONCESIONARIO:	CONSULTOR:	FECHA: ENE/17	LAMINA
INV MINERALES ECUADOR S.A.	Ing. Luis Enrique Figueroa	ESCALA: 1:125000	05