

**ESTUDIO DE IMPACTO AMBIENTAL DEL ÁREA OPERATIVA DEL PROYECTO MINERO LOMA LARGA CONFORMADO POR LAS ÁREAS MINERAS CERRO CASCO (CÓDIGO 101580), RIO FALSO (CÓDIGO 101577) Y CRISTAL (CÓDIGO 102195) PARA LAS FASES DE EXPLOTACIÓN Y BENEFICIO DE MINERALES METÁLICOS BAJO EL RÉGIMEN DE GRAN MINERÍA**

Ecuador - Escala 1:25000

CARTAS TOPOGRÁFICAS  
ESCALA 1:50000, N.V.F.1, N.V.F.2, N.V.F.3, N.V.F.4,  
N.V.B.1, N.V.B.2, N.V.B.3, N.V.B.4

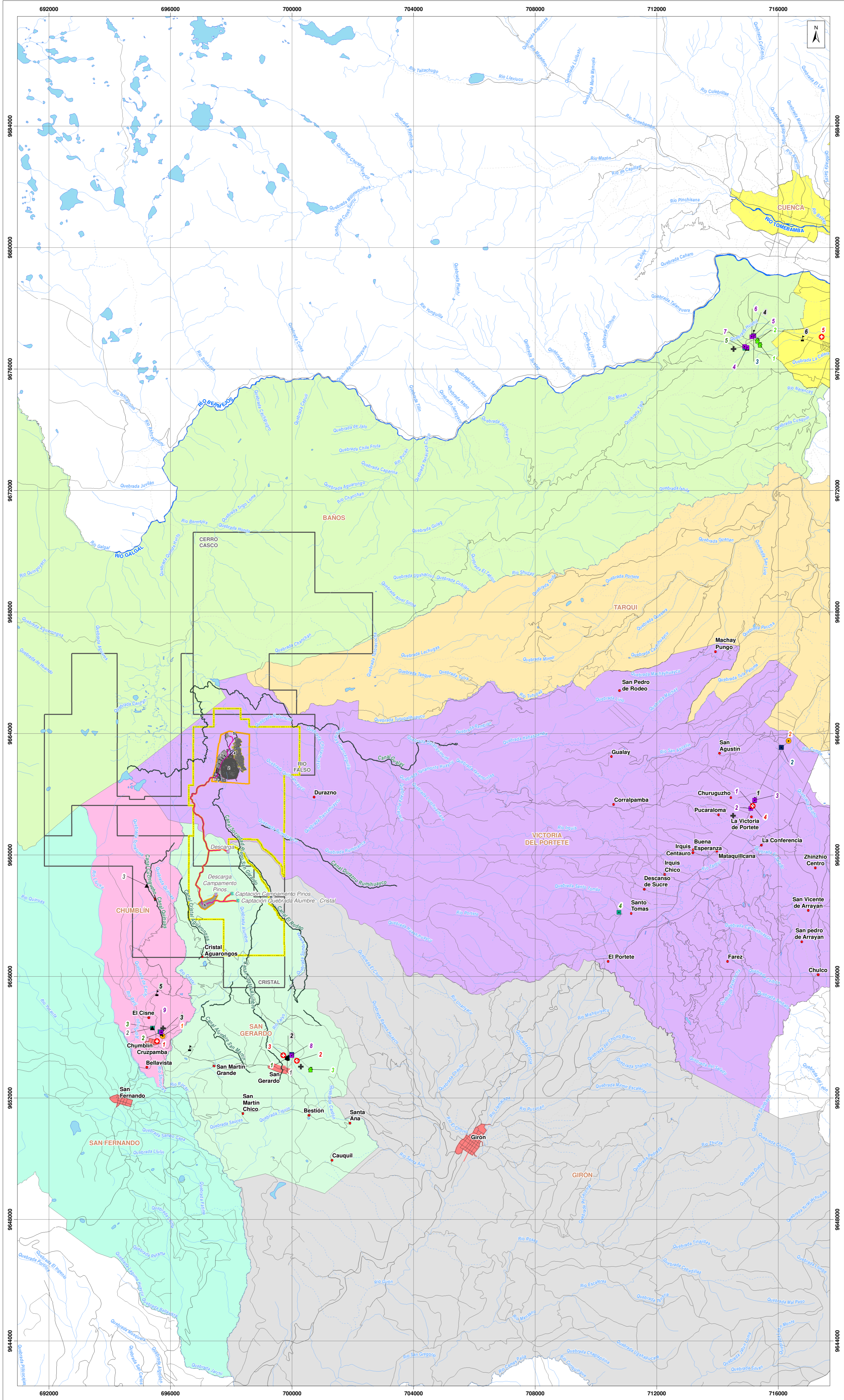

**LEYENDA TEMÁTICA**

**Área geográfica**  
 Área de implantación

**INFRAESTRUCTURA**

- Infraestructura superficial
- Portal de la mina
- Relavera
- Planta de procesamiento de mineral
- Planta de relleno en pasta
- Pavotrin
- Campamento Pinos
- Mina subterránea
- Vías internas
- Talud
- Tubería
- Canal de desviación
- Infraestructura subterránea
- Captación
- Descarga

**INFRAESTRUCTURA COMUNITARIA**

- Administración pública
- Casa comunal
- Cementerio
- Centro de culto religioso
- Hospedaje
- Institución educativa
- Mercado/feria
- Parque
- Servicio de seguridad
- Unidad de salud

Id	Descripción
1	GAD parroquial Victoria del Portete
2	Salón del pueblo Victoria del Portete
3	Biblioteca municipal Victoria del Portete
4	GAD parroquial Baños
5	Tenencia política Baños
6	Sindicato de choferes de Baños
7	Junta administradora de agua potable de Baños
8	GAD parroquial San Gerardo
9	GAD parroquial Chumbilín

Id	Descripción
1	Casa comunal San Gerardo
2	Casa comunal de la Comuna Sombrederas
3	Casa comunal de la Comuna Sombrederas

Id	Descripción
1	Iglesia católica San Gerardo
2	Iglesia católica Virgen del Monte
3	Iglesia católica Virgen de la Natividad de Chumbilín
4	Iglesia católica Santuario del Espíritu Santo de Nuestra Señora de Guadalupe

Id	Descripción
1	Hostería privada Novaquea
2	Hostería Privada Piedra de Agua
3	Hostería Lago de Cristal

Id	Descripción
1	Unidad educativa del milenio Victoria del Portete
2	Escuela de educación básica Agustín Crespo Heredia
3	Escuela de educación básica Víctor Álvarez Torres
4	Escuela de educación básica Enriqueta Cordero Dávila
5	Unidad educativa Manuel Córdova Galarza
6	Colegio particular Borja

Id	Descripción
1	Mercado comuna Sombrederas
2	Centro agrícola cantonal de Cuenca

Id	Descripción
1	Parque central San Gerardo
2	Parque central Chumbilín
3	Complejo deportivo Chumbilín
4	Parque central Victoria del Portete
5	Plaza parroquial Victoria del Portete

Id	Descripción
1	Unidad de Policía Comunitaria San Gerardo
2	Unidad de Policía Comunitaria Victoria del Portete
3	Unidad de Policía Comunitaria Baños

Id	Descripción
1	Centro de salud de tipo A Chumbilín
2	Centro de salud tipo A San Gerardo
3	Dispensario del Seguro Social Campesino - San Gerardo
4	Centro de salud tipo A Victoria del Portete
5	Centro de salud tipo A Baños

**PARROQUIA**

- Baños
- Chumbilín
- Cuenca
- Girón
- San Fernando
- San Gerardo
- Tarqui
- Victoria del Portete

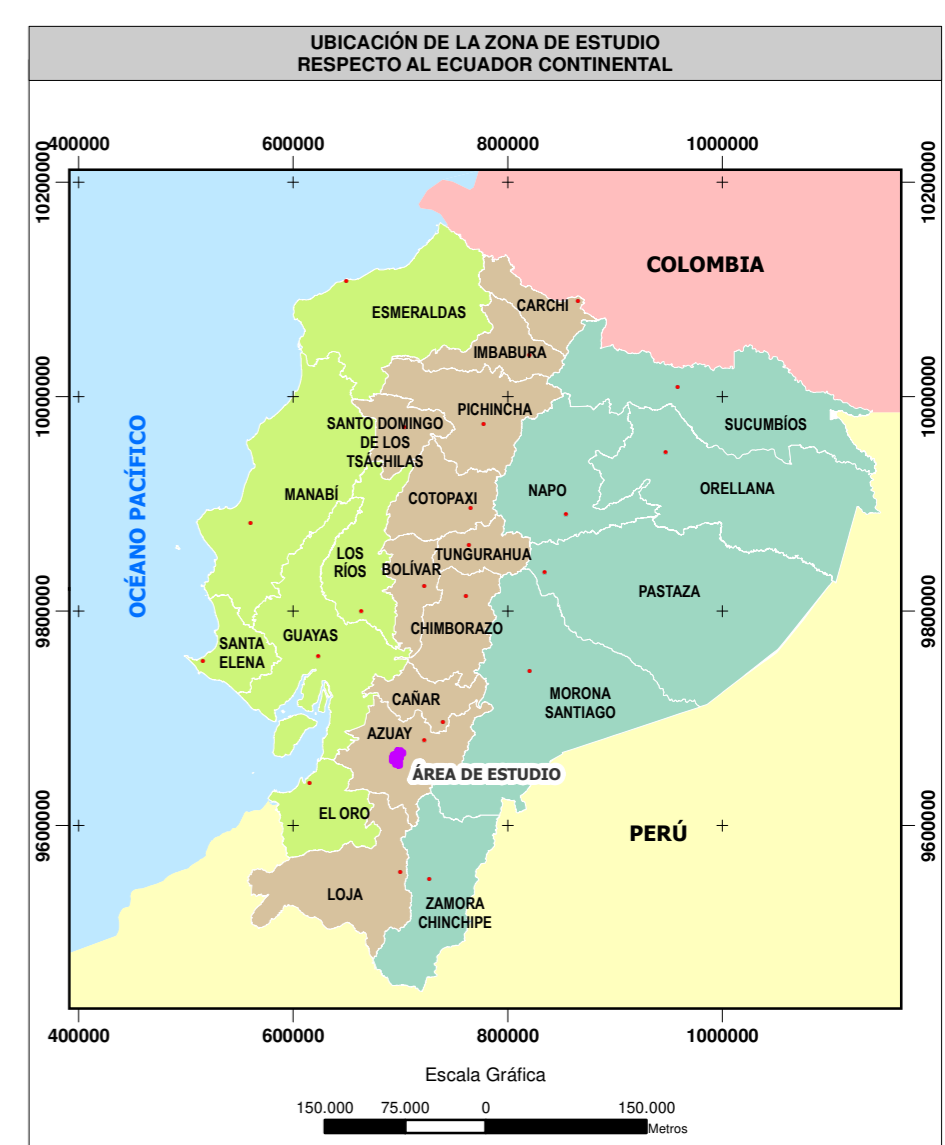

**SIGNOS CONVENCIONALES**

- Centro poblado consolidado
- Centro poblado
- Vía
- Sendero
- Rodera
- Drenaje principal
- Drenaje secundario perenne
- Drenaje secundario intermitente
- Lago - laguna
- Sistema de agua
- Isla
- Concesión minera

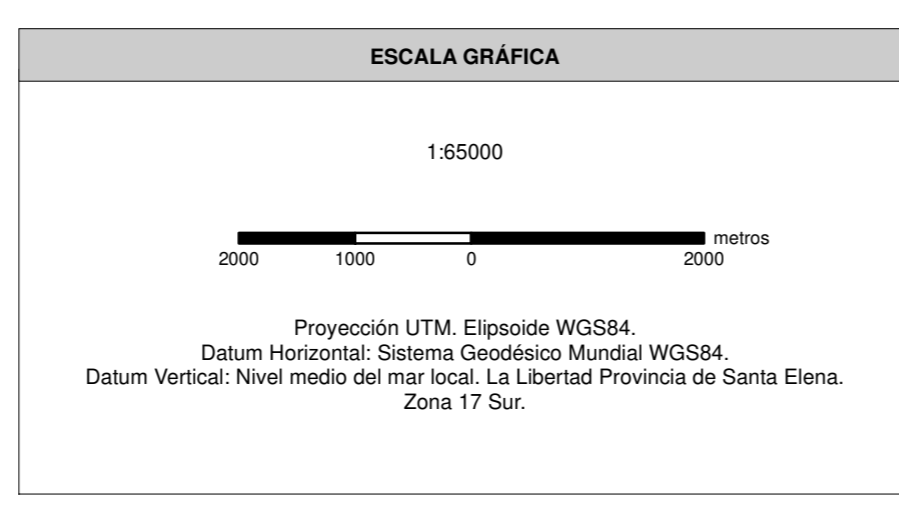

**NOTAS Y DIAGRAMAS DE COMPILACIÓN**

El presente estudio fue realizado con cartografía base a escala 1:50000.

**GUIA DE ELEVACION**

VER MAPA BASE

**MAPA DE INFRAESTRUCTURA COMUNITARIA**

ESTUDIO DE IMPACTO AMBIENTAL DEL ÁREA OPERATIVA DEL PROYECTO MINERO LOMA LARGA CONFORMADO POR LAS ÁREAS MINERAS CERRO CASCO (CÓDIGO 101580), RIO FALSO (CÓDIGO 101577) Y CRISTAL (CÓDIGO 102195) PARA LAS FASES DE EXPLOTACIÓN Y BENEFICIO DE MINERALES METÁLICOS BAJO EL RÉGIMEN DE GRAN MINERÍA

PROponente: DPMECUADOR SA  
 Consultora: Entrix  
 Escala Trabajo: 1:50000  
 Escala Impresión: 1:65000

GIS: Ing. Juan J. Palacios  
 Ing. Santiago López  
 Fecha: 6.3-3-A  
 abril, 2022

SOBRE LA BASE DE: DPMECUADOR SA, Implantación del proyecto, 2020, IGM, Cartas Topográficas, escala 1:50000, 2013, CONALI, División Parroquial, escala 1:50000, julio 2020, DPMECUADOR SA, Infraestructura, junio 2020.

PROYECTO: 10485003