

ESTUDIO DE IMPACTO AMBIENTAL DEL ÁREA OPERATIVA DEL PROYECTO MINERO LOMA LARGA CONFORMADO POR LAS ÁREAS MINERAS CERRO CASCO (CÓDIGO 101580), RIO FALSO (CÓDIGO 101577) Y CRISTAL (CÓDIGO 102195) PARA LAS FASES DE EXPLOTACIÓN Y BENEFICIO DE MINERALES METÁLICOS BAJO EL RÉGIMEN DE GRAN MINERÍA

Ecuador - Escala 1:25000

Cartas Topográficas:
Escala 1:50000 - N.V.F. 3, N.V.F. 4, N.V.F. 1, N.V.F. 2

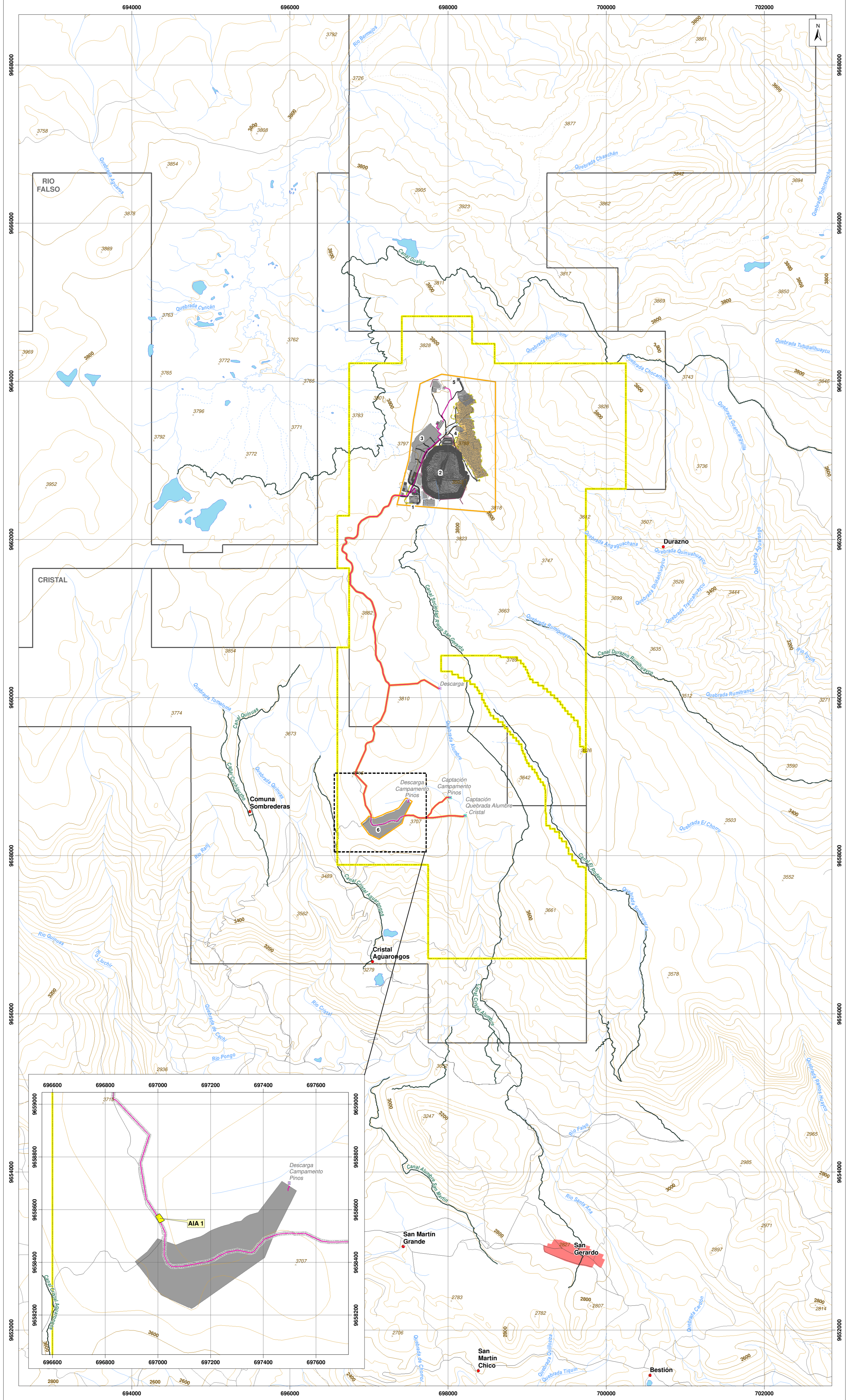

LEYENDA TEMÁTICA

- Área geográfica
- Área de implantación

INFRAESTRUCTURA

- Portal de la mina
- Relavera
- Planta de procesamiento de mineral
- Planta de relleno en pasta
- Pólvora
- Campamento Pinos

- Mina subterránea
- Vías internas
- Talud
- Tubería
- Canal
- Infraestructura subterránea
- Captación
- Descarga

SENSIBILIDAD ARQUEOLÓGICA

Nombre	Pruebas de pala positivas	Cultura material predominante	Estado de conservación	Grado de Sensibilidad
Área operativa	Cero (0)	Sin Dato (sin cultura material prehispánica)	No aplica	Nulo
AIA 1	Cero (0)	Rocas, posiblemente trabajadas	Regular	Bajo

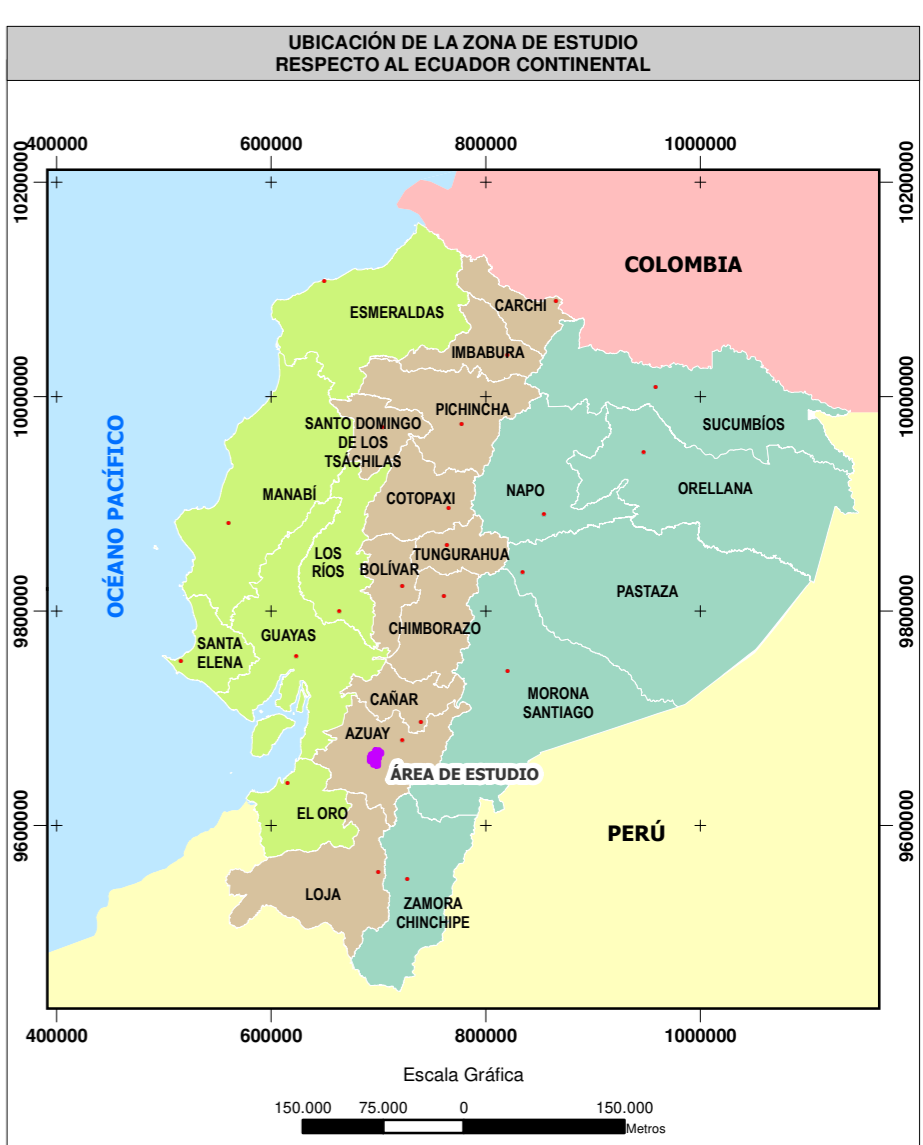

SIGNOS CONVENCIONALES

- Centro poblado consolidado
- Centro poblado
- Vía
- Sendero
- Floresta
- Drenaje secundario perenne
- Drenaje secundario intermitente
- Lago - laguna
- Sistema de agua
- Curva de nivel índice
- Curva de nivel intermedia
- Punto acotado
- Concesión minera

ESCALA GRÁFICA

1:25000

Proyección UTM, Elipsoide WGS84.
Datum Horizontal: Sistema Geodésico Mundial WGS84.
Datum Vertical: Nivel medio del mar local. La Libertad Provincia de Santa Elena.
Zona 17 Sur.

NOTAS Y DIAGRAMAS DE COMPILACIÓN

El presente estudio fue realizado con cartografía base a escala 1:50000.

GUÍA DE ELEVACIÓN

VER MAPA BASE

ENTRIX **Dundee**

MAPA DE SENSIBILIDAD ARQUEOLÓGICA

ESTUDIO DE IMPACTO AMBIENTAL DEL ÁREA OPERATIVA DEL PROYECTO MINERO LOMA LARGA CONFORMADO POR LAS ÁREAS MINERAS CERRO CASCO (CÓDIGO 101580), RIO FALSO (CÓDIGO 101577) Y CRISTAL (CÓDIGO 102195) PARA LAS FASES DE EXPLOTACIÓN Y BENEFICIO DE MINERALES METÁLICOS BAJO EL RÉGIMEN DE GRAN MINERÍA

PROYECTANTE: DPMECUADOR SA
CONSULTORA: Entrix
Escala Trabajo: 1:50000
Escala Impresión: 1:25000

GIS: Ing. Juan J. Palacios
Ing. Santiago López
Fecha: abril, 2022

SOBRE LA BASE DE:
DPMECUADOR S.A., Implantación del proyecto, 2020.
IGN, Cartas Topográficas, escala 1:50000, 2013.
Entrix, Sensibilidad arqueológica, marzo 2021.

PROYECTO: 10485003