

ESTUDIO DE IMPACTO AMBIENTAL DEL ÁREA OPERATIVA DEL PROYECTO MINERO LOMA LARGA CONFORMADO POR LAS ÁREAS MINERAS CERRO CASCO (CÓDIGO 101580), RIO FALSO (CÓDIGO 101577) Y CRISTAL (CÓDIGO 102195) PARA LAS FASES DE EXPLOTACIÓN Y BENEFICIO DE MINERALES METÁLICOS BAJO EL RÉGIMEN DE GRAN MINERÍA

Ecuador - ESCALA 1:25000

CARTAS TOPOGRÁFICAS:
ESCALA 1:50000: N.V.F.3, N.V.F.4, N.V.F.1, N.V.F.2

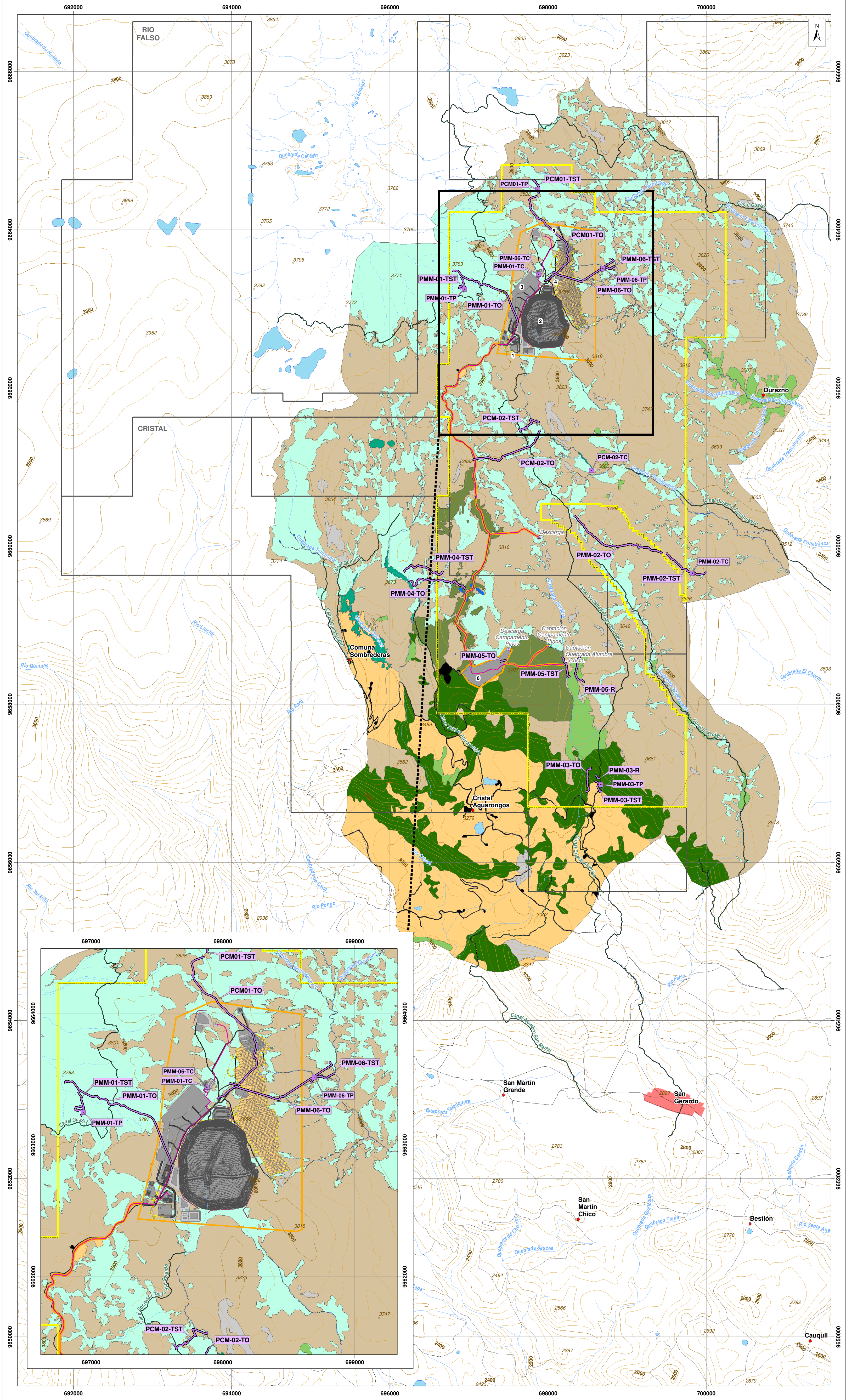

LEYENDA TEMÁTICA

- Área geográfica
- Área de implantación

INFRAESTRUCTURA

- Portal de la mina
- Relavera
- Planta de procesamiento de mineral
- Planta de relleno en pasta
- Polvorín
- Campamento Pinos

- Mina subterránea
- Vías internas
- Talud
- Tubería
- Canal de desviación
- Infraestructura subterránea
- Captación
- Descarga

UBICACIÓN DE RECORRIDOS Y PUNTOS DE MUESTREO BIÓTICO

- Monitoreo de mastofauna 2021
- Monitoreo de mastofauna 2021

COBERTURA VEGETAL

- Páramo
- Humedal y/o almoradilla
- Bosque nativo
- Bosque nativo - Polylepis
- Plantación forestal
- Vegetación arbustiva
- Vegetación arbustiva dispersa
- Formación rocosa
- Mosaico agropecuario
- Área intervenida
- Cuerpo de agua

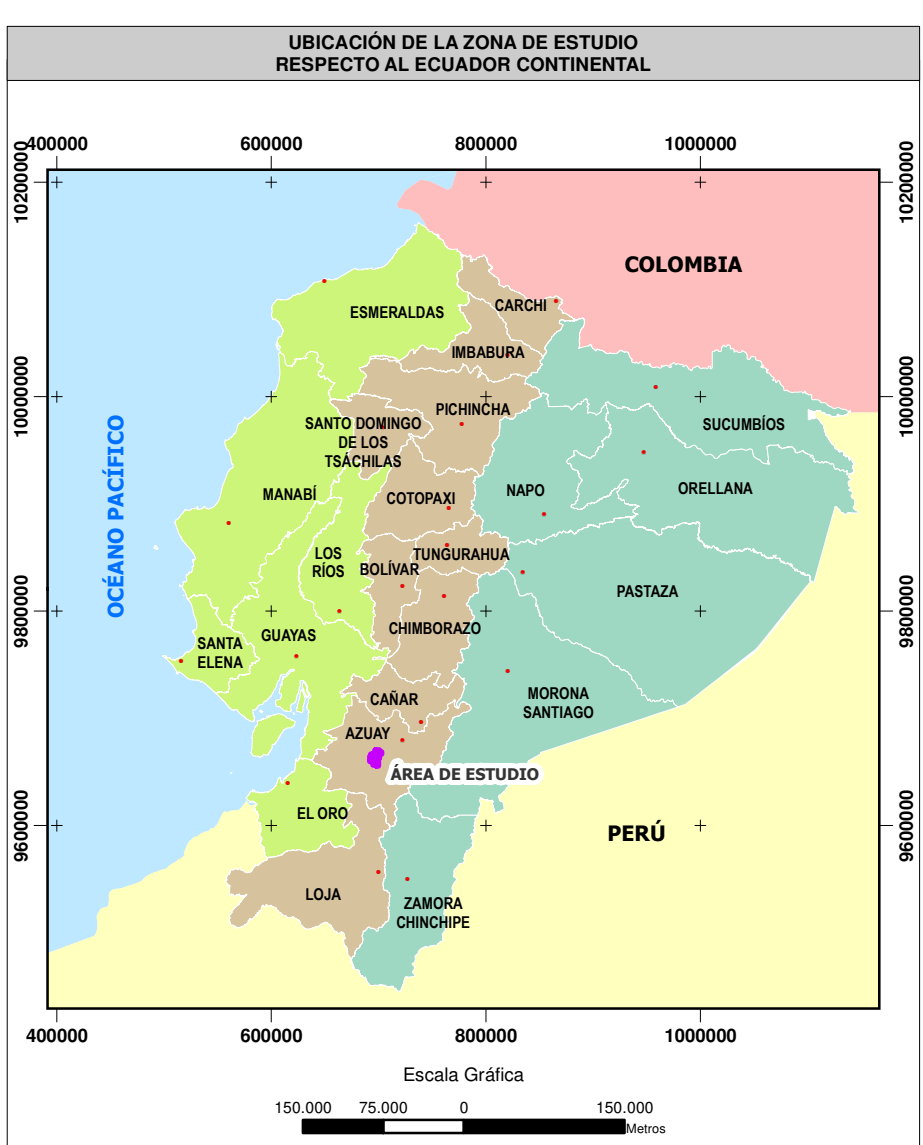

SIGNOS CONVENCIONALES

- Centro poblado consolidado
- Centro poblado
- Vía
- Sendero
- Floresta
- Drenaje secundario perenne
- Drenaje secundario intermitente
- Lago - laguna
- Sistema de agua
- Curva de nivel índice
- Curva de nivel intermedia
- Punto acotado
- Concesión minera

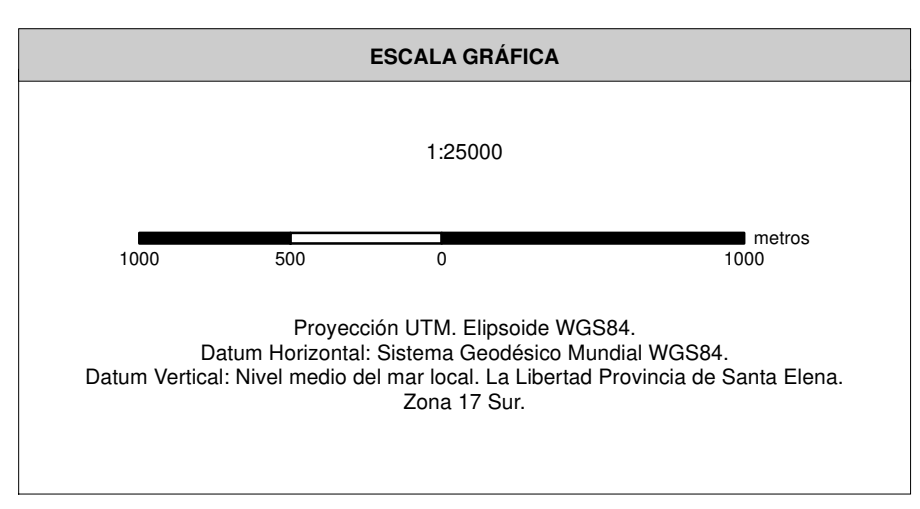

NOTAS Y DIAGRAMAS DE COMPILACIÓN

El presente estudio fue realizado con cartografía base a escala 1:50000.
Metodología de muestreo: Transecto de observación directa e indirecta (1 Km), Trampas Sherman.

GUIA DE ELEVACION

VER MAPA BASE

ENTRIX **Dundee**

MAPA DE UBICACIÓN DE RECORRIDOS Y PUNTOS DE MUESTREO BIÓTICO (MASTOFAUNA)

ESTUDIO DE IMPACTO AMBIENTAL DEL ÁREA OPERATIVA DEL PROYECTO MINERO LOMA LARGA CONFORMADO POR LAS ÁREAS MINERAS CERRO CASCO (CÓDIGO 101580), RIO FALSO (CÓDIGO 101577) Y CRISTAL (CÓDIGO 102195) PARA LAS FASES DE EXPLOTACIÓN Y BENEFICIO DE MINERALES METÁLICOS BAJO EL RÉGIMEN DE GRAN MINERÍA

PROponente: DIMECUADOR SA	CONSULTORA: Entrix	GIS: Ing. Juan J. Palacios Ing. Santiago López
ESCALA TRABAJO: 1:50000	Nº: 6.2-4	FECHA: abril, 2022

SOBRE LA BASE DE: DIMECUADOR SA, Implantación del proyecto, 2020. IGM, Cartas Topográficas, escala 1:50000, 2013.
Entrix, Cobertura vegetal, 2020. Entrix, Levantamiento de campo, diciembre 2021.

PROYECTO: 10485003