

ESTUDIO DE IMPACTO AMBIENTAL DEL ÁREA OPERATIVA DEL PROYECTO MINERO LOMA LARGA CONFORMADO POR LAS ÁREAS MINERAS CERRO CASCO (CÓDIGO 101580), RIO FALSO (CÓDIGO 101577) Y CRISTAL (CÓDIGO 102195) PARA LAS FASES DE EXPLOTACIÓN Y BENEFICIO DE MINERALES METÁLICOS BAJO EL RÉGIMEN DE GRAN MINERÍA

Ecuador - ESCALA 1:25000

CARTAS TOPOGRÁFICAS:
ESCALA 1:50000 - N.V.F.3, N.V.F.4, N.V.I.B.1, N.V.I.B.2

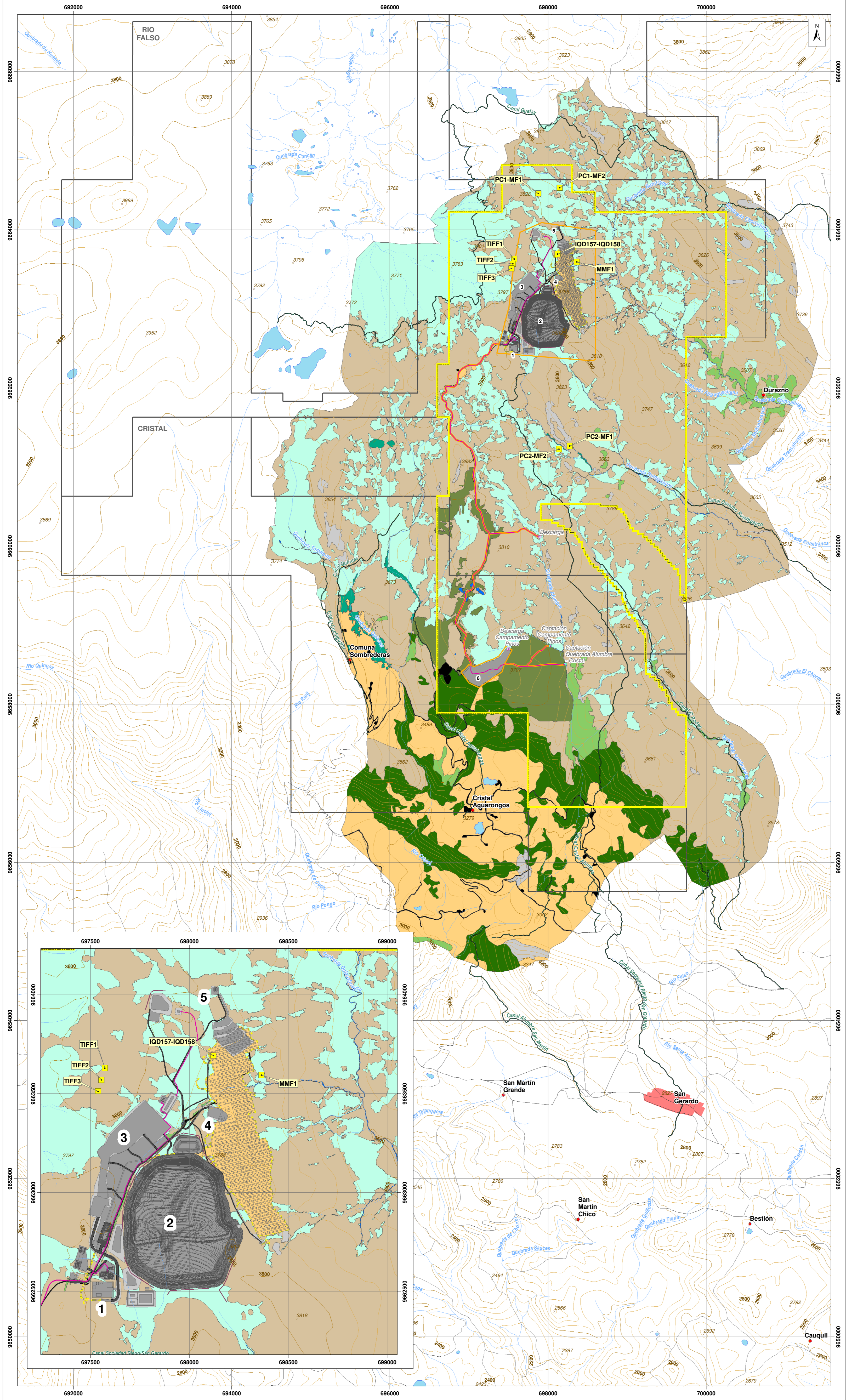

LEYENDA TEMÁTICA

- Área geográfica
- Área de implantación

INFRAESTRUCTURA

- Infraestructura superficial
 - Portal de la mina
 - Relavera
 - Planta de procesamiento de mineral
 - Planta de relleno en pasta
 - Pavimentación
 - Campamento Pinos
- Mina subterránea
- Vías internas
- Talud
- Tubería
- Canal de desviación
- Infraestructura subterránea
- Captación
- Descarga

UBICACIÓN DE RECORRIDOS Y PUNTOS DE MONITOREO BIÓTICO

- Monitoreo de flora

COBERTURA VEGETAL

- Páramo
- Humedal y/o alomhadilla
- Bosque nativo
- Bosque nativo - Polylepis
- Plantación forestal
- Vegetación arbustiva
- Formación rocosa
- Mosaico agropecuario
- Área intervenida
- Cuerpo de agua

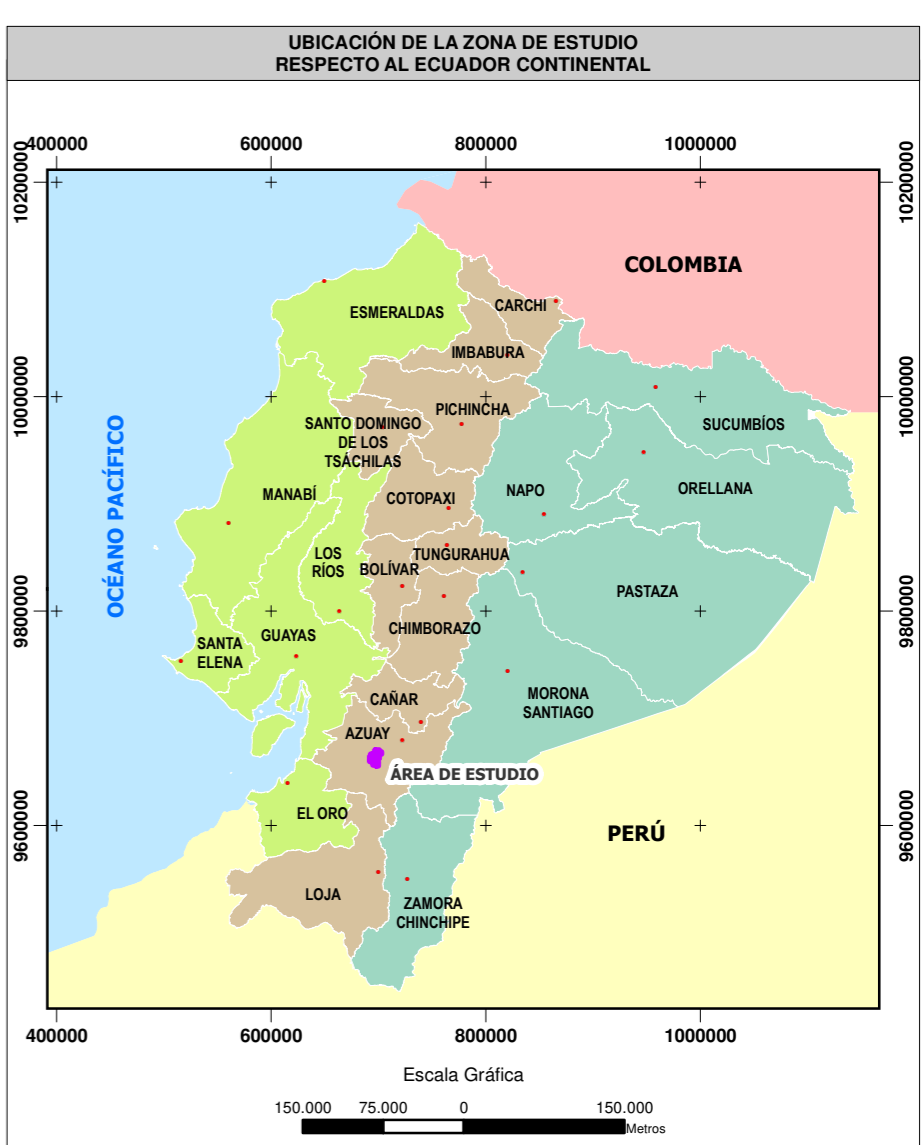
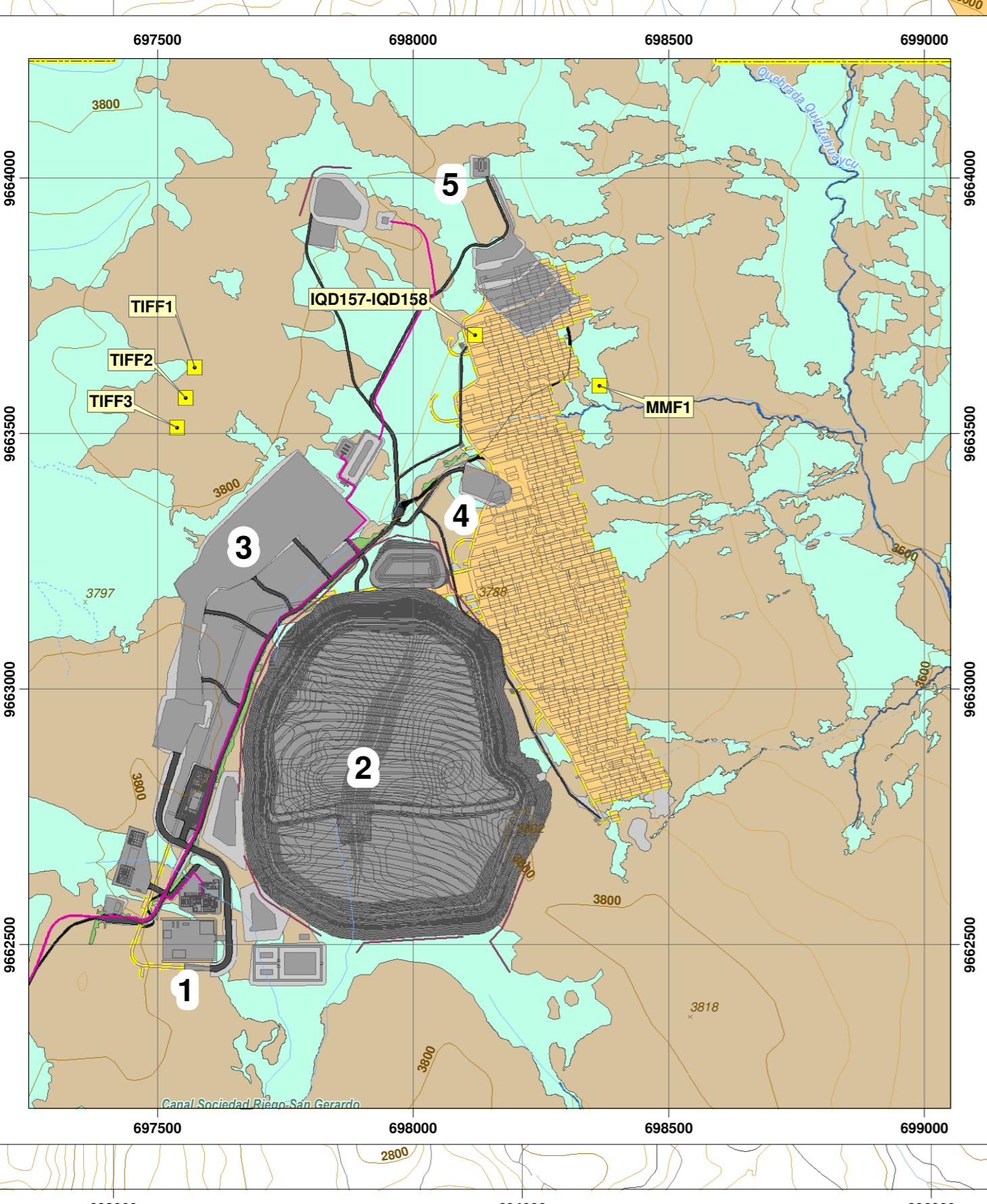

SIGNOS CONVENCIONALES

- Centro poblado consolidado
- Centro poblado
- Vía
- Sendero
- Floresta
- Drenaje secundario perenne
- Drenaje secundario intermitente
- Lago - laguna
- Sistema de agua
- Curva de nivel índice
- Curva de nivel intermedia
- Punto acotado
- Concesión minera

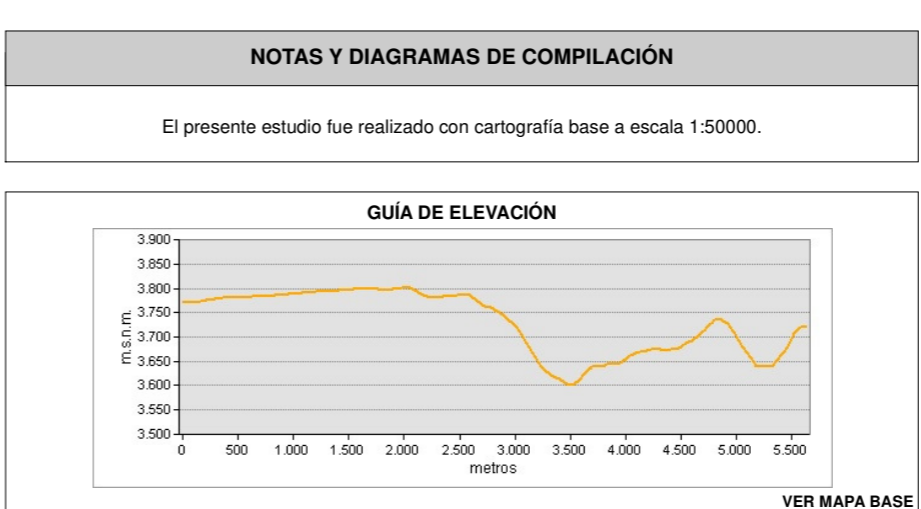
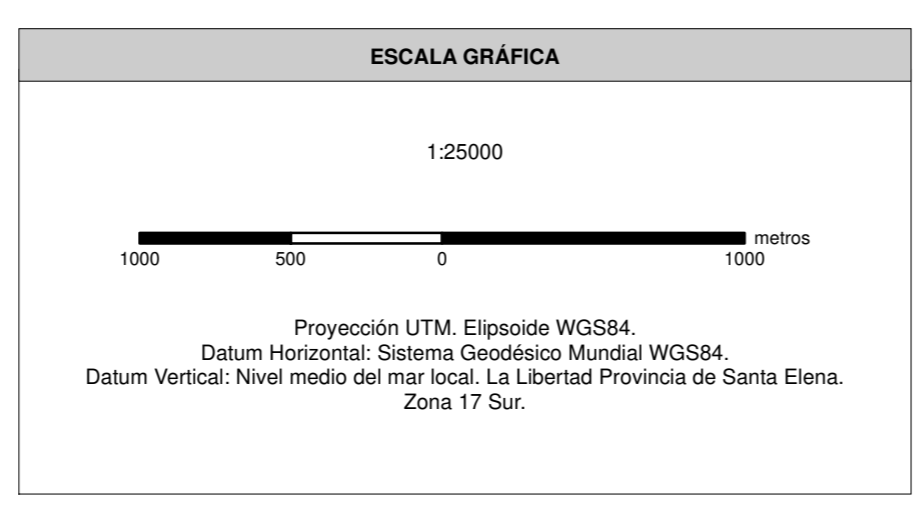

ENTRIX CONSULTORA

Dundee INGENIERÍA CIVIL

MAPA DE UBICACIÓN DE RECORRIDOS Y PUNTOS DE MONITOREO BIÓTICO (FLORA)

ESTUDIO DE IMPACTO AMBIENTAL DEL ÁREA OPERATIVA DEL PROYECTO MINERO LOMA LARGA CONFORMADO POR LAS ÁREAS MINERAS CERRO CASCO (CÓDIGO 101580), RIO FALSO (CÓDIGO 101577) Y CRISTAL (CÓDIGO 102195) PARA LAS FASES DE EXPLOTACIÓN Y BENEFICIO DE MINERALES METÁLICOS BAJO EL RÉGIMEN DE GRAN MINERÍA

PROYECTANTE: DPMECUADOR SA	CONSULTORA: Entrix	GIS: Ing. Juan J. Palacios Ing. Santiago López
ESCALA TRABAJO: 1:50000	Nº: 13.1-2	FECHA: abril, 2022
ESCALA IMPRESIÓN: 1:25000		

SOBRE LA BASE DE: DPMECUADOR S.A., Implantación del proyecto, 2020, IGM, Cartas Topográficas, escala 1:50000, 2018. Etim., Cobertura vegetal, 2020, DPMECUADOR S.A., Actualización Línea Base Loma Larga, febrero 2018, DPMECUADOR S.A., Actualización Línea Base Loma Larga, agosto 2018, DPMECUADOR S.A., Base de datos monitoreo biótico, diciembre 2018, DPMECUADOR S.A., Base de datos monitoreo biótico, diciembre 2018, DPMECUADOR S.A., Levantamiento de campo, julio 2020, Entrix, Plan de Monitoreo, marzo 2021.

PROYECTO: 10485003