

ESTUDIO DE IMPACTO AMBIENTAL DEL ÁREA OPERATIVA DEL PROYECTO MINERO LOMA LARGA CONFORMADO POR LAS ÁREAS MINERAS CERRO CASCO (CÓDIGO 101580), RIO FALSO (CÓDIGO 101577) Y CRISTAL (CÓDIGO 102195) PARA LAS FASES DE EXPLOTACIÓN Y BENEFICIO DE MINERALES METÁLICOS BAJO EL RÉGIMEN DE GRAN MINERÍA

ECUADOR - ESCALA 1:25000

CARTAS TOPOGRÁFICAS
ESCALA 1:50000 - N V H 2

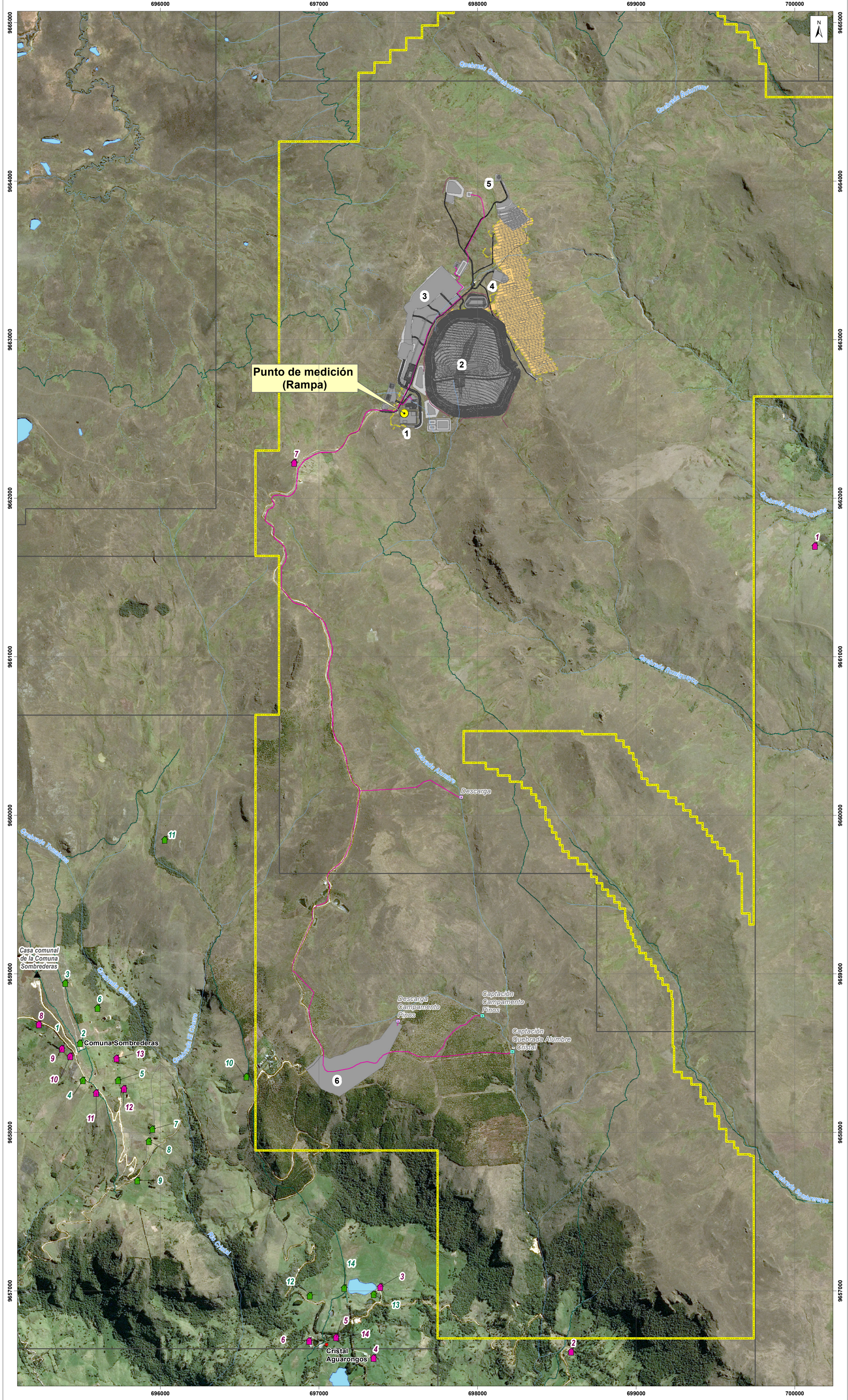

LEYENDA TEMÁTICA

Área geográfica

INFRAESTRUCTURA

- Infraestructura superficial
- 1. Portal de la mina
- 2. Retenera
- 3. Planta de procesamiento de mineral
- 4. Planta de relleno en pasta
- 5. Polvorín
- Mina subterránea
- Vía de acceso
- Talud
- Tubería
- Canal
- Infraestructura subterránea
- Captación
- Descarga

UBICACIÓN DE PUNTOS DE MEDICIÓN DE RUIDO AMBIENTE

- Medición de ruido

RECEPTORES SENSIBLES

Vivienda

- Habilitada

| Propietario | Habitante |
|---------------------------------------|------------------------------------|
| 1: Manuel Guillermo Damian Damian | Maria Rosa Ana Tenemes Ayabac |
| 2: Juan Remigio Naulaguari Albarracin | Juan Remigio Naulaguari Albarracin |
| 3: Luis Siguenza | Maria Fabiola Aucay Guaman |
| 4: Humberto Sanchez | Maribel Alexandra Medina Aucay |
| 5: Rafael Nectalino Gualpa Sanchez | Rafael Nectalino Gualpa Sanchez |
| 6: Reimundo Hernandez Guzman | Maria Carmen Siguenza Guaman |
| 7: E.T.A.P.A | Juan Carlos Cruz Morucho |
| 8: Maria Mercedes Quirindumbay Panjon | Maria Mercedes Quirindumbay Panjon |
| 9: Manuel Arturo Panjon Gualpa | Manuel Arturo Panjon Gualpa |
| 10: Manuel Serafin Japa Guaman | Rosa Maria Pasato Suscal |
| 11: Lauro Ugarte Espinoza Zhihin | Lauro Ugarte Espinoza Zhihin |
| 12: Pedro Segundo Criollo Guaman | Romelia Churin Pachca |
| 13: Fernando De Jesus Qhizpe Remache | Maria Natividad Gualpa Piedra |
| 14: - | Rafael Nectalino Gualpa Sanchez |

Deshabilitada

- Propietario

| |
|------------------------------------|
| 1: Maria Carmen Panjon Gualpa |
| 2: Gloria Maria Panjon Sacasari |
| 3: Wilmer Danilo Espinoza Gualpa |
| 4: Rafael Humberto Quizpe Shirin |
| 5: Ana Lucia Panjon Gualpa |
| 6: Juan Esteban Panjon Chacha |
| 7: Segunda Clorinda Remache Gualpa |
| 8: Manuel Piacido Remache Gualpa |
| 9: Rosa Maria Gualpa Monge |
| 10: Juab Bautista Remache |
| 11: Pedro Criollo |
| 12: - |
| 13: - |
| 14: - |

Infraestructura

- Casa comunal

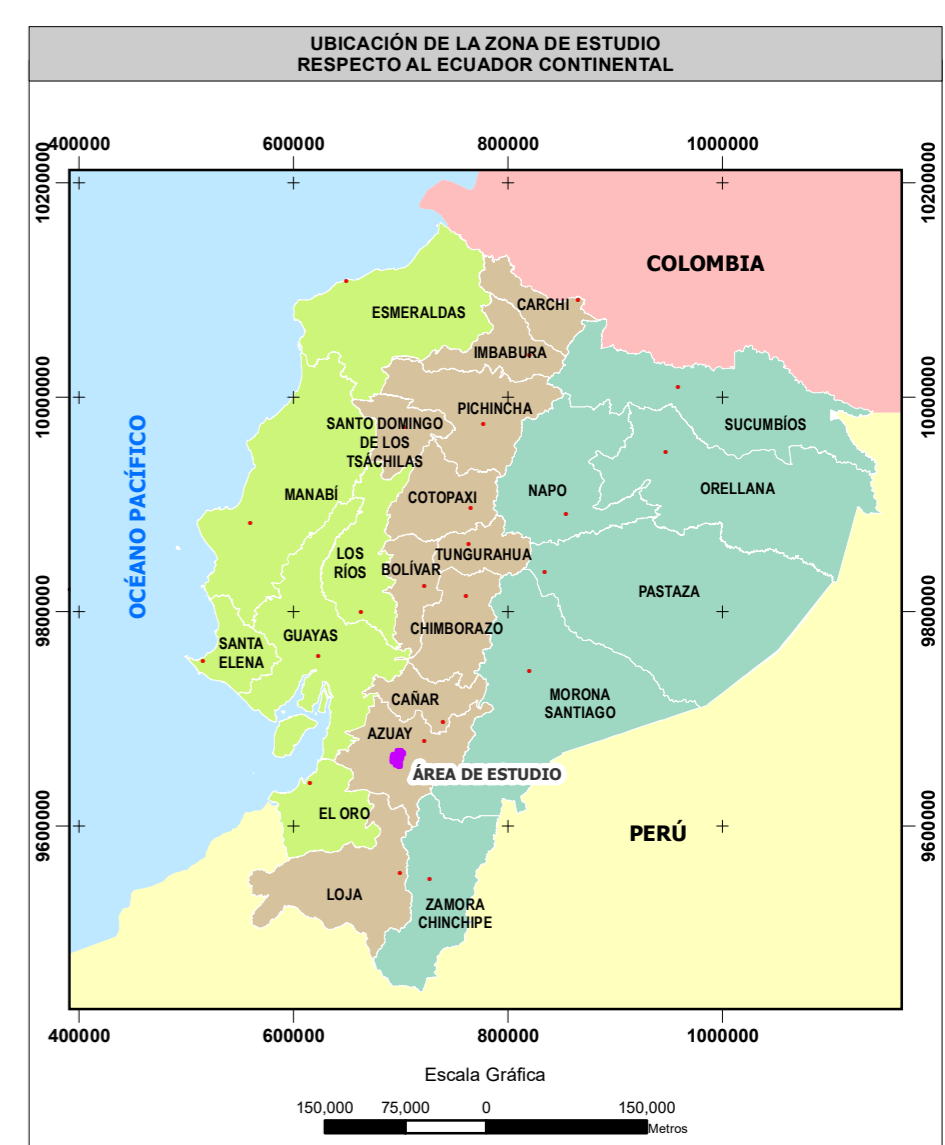

SIGNOS CONVENCIONALES

- Centro poblado
- Vía
- Sendero
- Drenaje secundario perenne
- Drenaje secundario intermitente
- Lago - laguna
- Sistema de agua
- Concesión minera

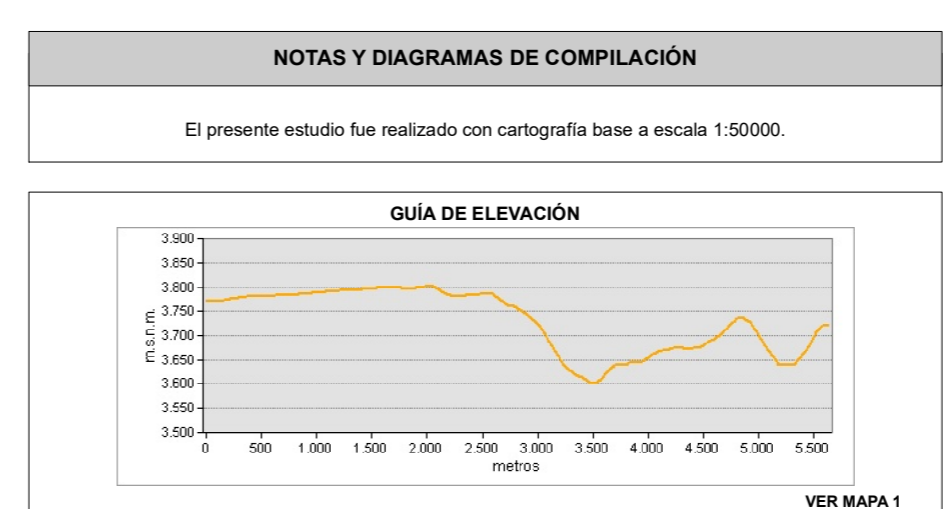
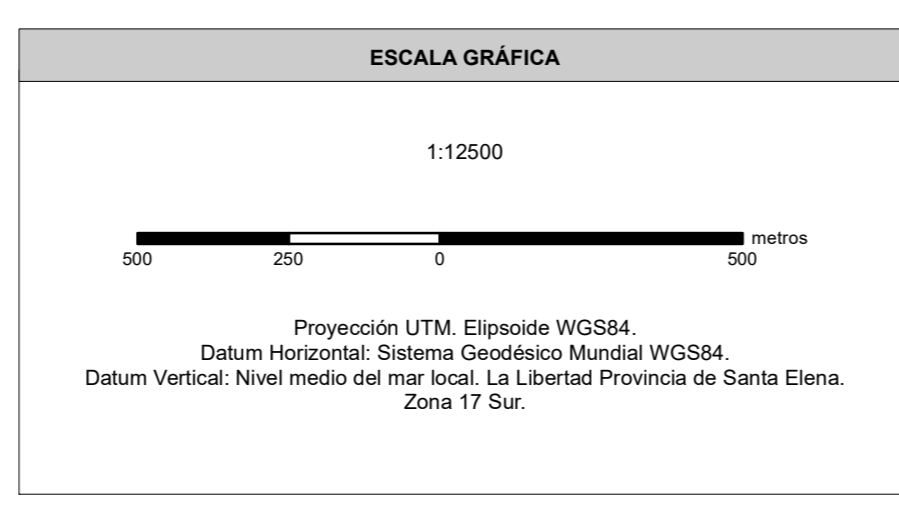

ENTRIX **Dundee**

ESTUDIO DE IMPACTO AMBIENTAL DEL ÁREA OPERATIVA DEL PROYECTO MINERO LOMA LARGA CONFORMADO POR LAS ÁREAS MINERAS CERRO CASCO (CÓDIGO 101580), RIO FALSO (CÓDIGO 101577) Y CRISTAL (CÓDIGO 102195) PARA LAS FASES DE EXPLOTACIÓN Y BENEFICIO DE MINERALES METÁLICOS BAJO EL RÉGIMEN DE GRAN MINERÍA

DIRECTOR DEL PROYECTO: Ing. Miguel Alemán
CONTIENE: MAPA DE UBICACIÓN DE RECEPTORES SENSIBLES

ESCALA TRABAJO: 1:50000
FECHA: abril, 2022
ARCHIVO DIGITAL: C:\10485003_EIA_LOMALARGAMXD

ESCALA IMPRESIÓN: 1:12500
INGENIERO: Ing. Elizabeth Ganchala
Nº: 2

SOBRE LA BASE DE: DPMECUADOR SA. Implantación del proyecto, 2020. IGM. Cartas Topográficas, escala 1:50000, 2013. Imagen satelital, SPOT7, resolución 1.5m, 2019. DPMECUADOR SA. Infraestructura comunitaria, junio 2020. Cuatrec, Punto de medición de ruido, julio 2020.

PROYECTO: 10485003